

RECOMENDACIONES Y RECURSOS

Plan de evacuación:

Desarrolle un plan con su familia y vecinos para usted y sus mascotas. Prepara "Go Bag".



Herramientas para mantener su espacio defendible:

Tenga a la mano las herramientas que le puedan servir para combatir incendios y para crear y mantener su espacio defendible.

Acceso a agua:

Tenga agua disponible y fácil de encontrar para los bomberos. Marque donde está el agua con un reflector azul y también marque el camino.

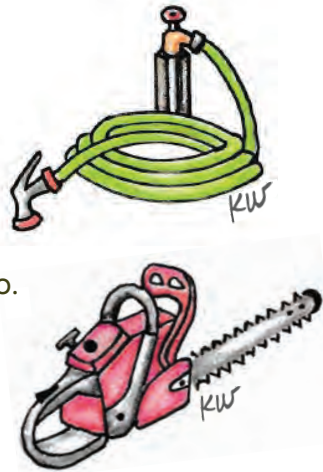

Para mas informacion visite estas paginas de Internet:

- Ucanr.edu/sites/fire/Prepare/Building
- Humboldt.gov/FireSafeCouncil
- Humboldt.gov/FireSafetyResources
- ReadyForWildfire.org/Espanol

PREPARE SU HOGAR PARA INCENDIO FORESTAL



CONSEJOS CLAVE PARA PAISAJE RURAL

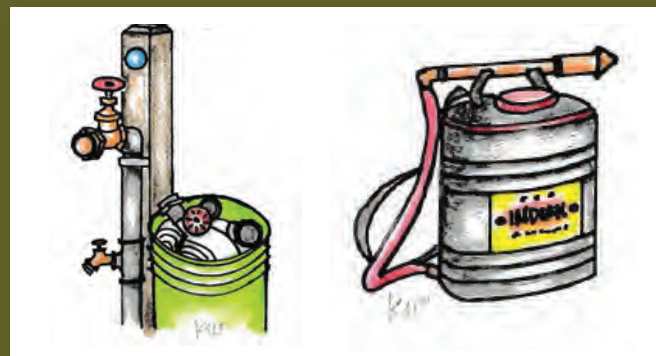

ESPACIO DEFENDIBLE ¿CUANTO NECESITA REALMENTE?

Zona 0
0-5'

Retire todo lo que se pueda incendiar (plantas leñosas, astillas y equipo almacenado) que rodee cualquier estructura, debajo y alrededor de los porches. Corte la llerva seca o instale un borde de rocas o concreto.

Zona 1
5-30'

Evite grandes areas de monte. Dividas en areas pequenas de vegetacion. Aumente el espacio entre los árboles, cortando las ramas más bajas de los árboles y arbustos. Instale áreas de césped con riego. Las plantas se deben regar y mantener adecuadamente para evitar el pasto o monte seco.

Zona 2
30-100'

Reduzca la densidad de los árboles, arbustos, plantas y pasto para demorar la propagación del fuego y reducir la altura de las llamas. Mantenga los arbustos y árboles bien espaciados y podados para eliminar el combustible, donde el fuego puede trepar desde el suelo hasta lo alto de la vegetación.

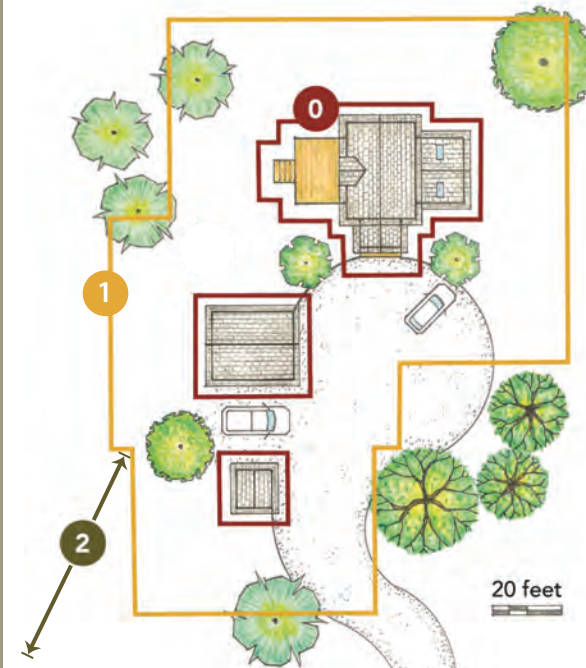

CONOCE SUS ZONAS

GUÍA DE PROTECCIÓN DEL HOGAR

Puede mejorar significativamente las posibilidades de que su hogar sobreviva a un futuro incendio forestal mediante la selección de materiales, las opciones de diseño e instalación y mantenimiento regular.

La construcción resistente al fuego se basa en el conocimiento de los pequeños detalles que pueden hacer que su hogar sea vulnerable a las brasas, además de construir con materiales apropiados y el mantenimiento regular del hogar y la propiedad. Algunas ideas clave incluyen:

Mantenga las canalejas limpias: Las brasas encienden los escombros en las canalejas que pueden provocar que las llamas pasen por lo alto del techo. Una hoja de metal para el goteo del borde, puede evitar que las llamas entren al techo. También un cubre canalejas puede ser útil.

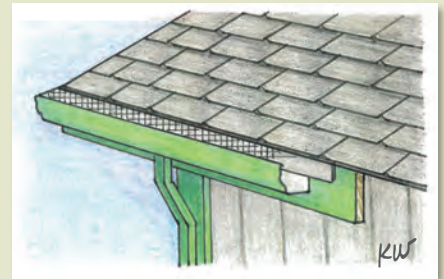

Implemente la area de 0-5 pies: La correcta colocación y mantenimiento de las plantas alrededor del hogar es fundamental. Cualquier planta se quemará en las condiciones adecuadas para un incendio. Mantenga la vegetación alejada de los primeros 5 pies de su casa.

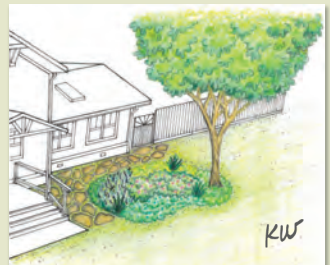

Tenga cuidado con las pendientes:

el fuego sube fácilmente las pendientes. Reduzca la vegetación cuesta abajo de su casa. Cuando construya, escoja lugares alejados de las laderas.



GRACIAS PATROCINADORES

Por financiar este proyecto proporcionado por el departamento forestal y protección contra incendios del estado de California, como parte del programa de cambios climáticos de California.

Gracias a Kathy Weber por las ilustraciones.



PREPARE SU HOGAR PARA INCENDIO FORESTAL

Elementos clave para la resistencia a los incendios forestales

Techo: ¿Esta el techo clasificación para incendios clase A? Si no lo está, actualícelo, cheque el desgaste y limpie los escombros.

Uniones del techo a pared: Mantenga estos lugares libres de escombros. Instale y actualice con paredes resistentes al fuego.

Bordes del techo: ¿Están las canchales libres de hojas? Instale protectores de canchales no combustibles. Confirme que el borde del techo tenga lamina para goteo de metal.

Pestañas: ¿Tiene un techo de pestañas abiertas? Considere cambiarlo a techo con pestañas cerradas. ¿Hay respiraderos en las pestañas? Instale una malla metálica de 1/8" en los respiraderos.

Puertas para mascotas: Cierre cualquier entrada cuando haya un incendio forestal cerca para evitar la entrada de brasas.

Porches: Retire todos lo que se pueda quemar de alrededor y debajo de los porches. Limpie seguido los escombros entre las tablas de la terraza.

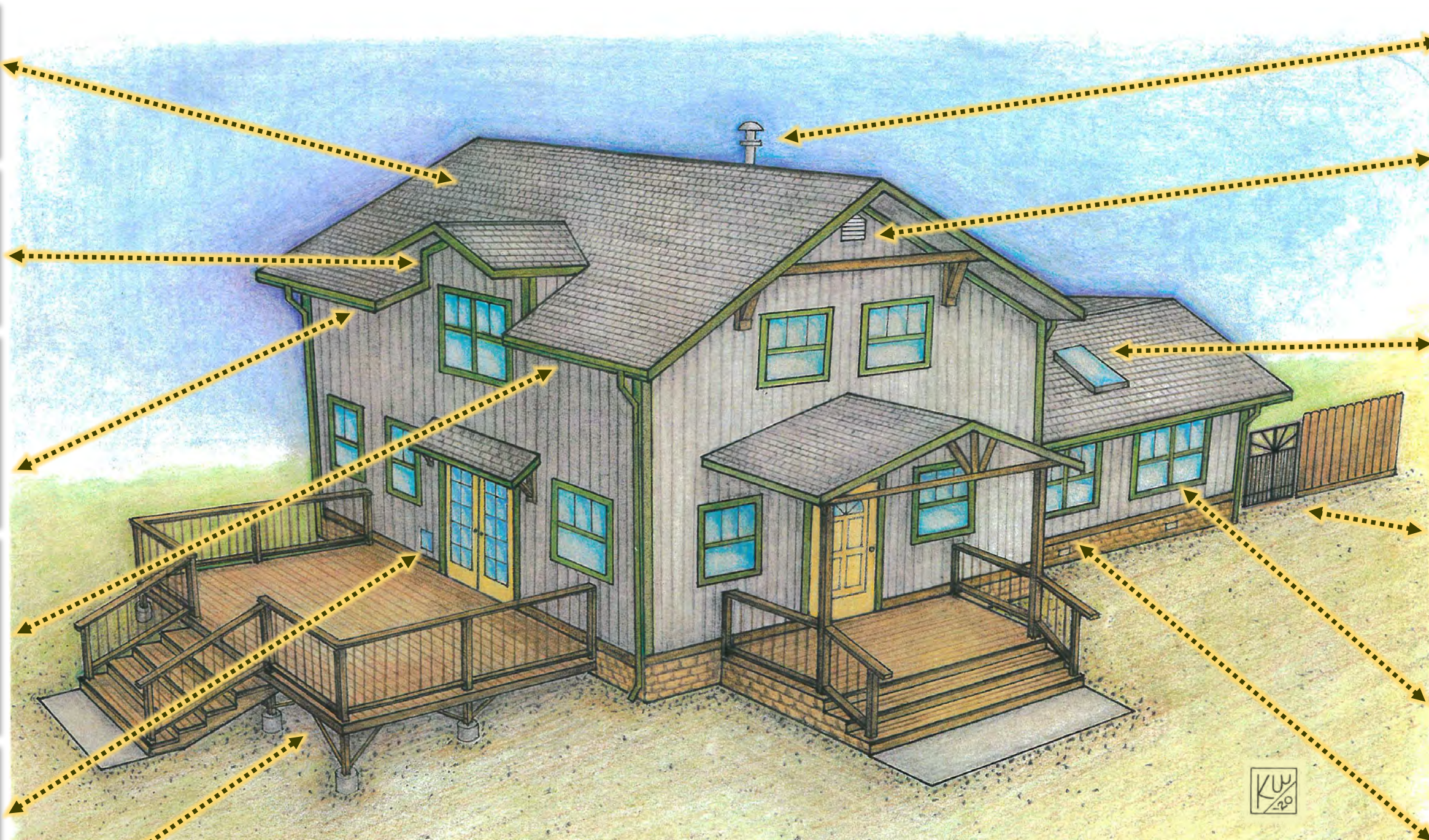

Chimenea: Instale metal 1/2" parachispas.

Respiraderos: Los respiraderos del techo, la pared y los cimientos deben cubrirse con una malla metálica de 1/8". O actualícese a respiraderos resistentes a las brasas y las llamas.

Tragaluces: Retire los escombros acumulados. Actualice a un diseño plano de vidrio templado. Cierre los tragaluces que se abren cuando se acerca un incendio forestal.

Cercas: Para evitar que el fuego llegue hasta la casa, reemplace 5 pies de cerca de madera si esta se conecta a la casa con una opción no combustible o una puerta de metal.

Ventanas: Reemplace las ventanas de simple panel. Si las casas están a menos de 30 pies, mejore estas ventanas con vidrio templado.

Paredes: Para evitar que las llamas alcancen la casa, mantenga un área libre de combustible de 5 pies, más 6 pulgadas de espacio libre vertical sin ningún combustible desde el suelo hasta la pared.

LO QUE NECESITA SABER Y POR DÓNDE EMPEZAR

Todos los propietarios de viviendas deben prepararse para las brasas que arrastra el viento, el contacto directo con las llamas y la exposición al calor radiante en cualquier estructura. Si tiene leña, tienda o un garaje y está a menos de 30 pies de la casa, es probable que haya exposición al calor radiante.

Las brasas causan la mayoría de los incendios de hogares por incendios forestales. Las brasas pueden encender directamente la casa. También pueden encender la vegetación o los materiales en su casa o cerca de ella, lo que provoca que las llamas lleguen hasta su casa o rompan los cristales de las ventanas a través de una exposición al calor alto o radiante.

Cheque el techo, las ventilaciones y mantenga un perímetro de cinco pies de espacio defendible. El reforzar una casa contra la exposición a incendios forestales no tiene por qué ser costoso, pero sí requiere que sea consciente de que la exposición al fuego pone en riesgo su hogar.